★?と感じたら……(Q&A)
★PAPER MAP
★コクピット(操作方法早見表)

X エックス

?と感じたら……《実戦編》

Q自分の位置がわからない！エリア7ってどこ？
Aフィールド上でSTARTボタンを押し、PAPER MAPを見ましょう。小さな+字マークが点滅している位置にあなたはいます。フィールド画面に戻り、正しい方角に旋回し、進みましょう。

QPOWER CRYSTALが見つからない?!
Aミッション1では、ファインダーはPOWER CRYSTALを指し示すようにセットされています。エリア7を落ち着いて隈なく走ってみましょう。カーソルが出ればトレーニングでミサイルを探した要領で進みましょう。

QNUCLEAR SILOってどこ？
Aフィールド上でSTARTボタンを押し、PAPER MAPを見ましょう。クリスタルを持っていればグリッドマップを見てみましょう。左上の方に点滅する口があるはずです。NUCLEAR SILOはそこにあります。

Qヒューマノイドタンクにミサイルが当たらない！
Aミサイルはホーミング(自動追尾)ではありません。LOCK ONしたら敵の背後に回り込み、近づいて撃ちましょう。

Q時限爆弾が見つからない！
A最寄りのレーダー基地に入り、RADIO LINK(中央のボード)を見ましょう。爆弾のあるエリアが表示されています。そのエリアまで到着したらファインダーの示すとおりに進みましょう。

Qビームで敵を何度撃っても壊せない！
A敵には耐久力の弱いもの、強いものがあります。ビームが当たった時の音を聞いてみましょう。金属音がするものはミサイル等でなければ壊せませんが、それ以外のものはそのうち壊れます。

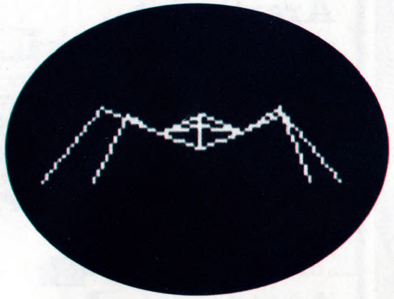

?と感じたら……《トレーニング編》

Qこれって敵なの???
A警告音は鳴っていますか？レーダーに写ったその物のドットは点滅していますか？これらの状態で無ければそれは敵ではありません。

Q敵が見つからない／どーして？
Aレーダースクリーンに点滅するドットはありますか？あれば旋回し、視界(レーダーの黒いエリア)に点滅するドットを見つけましょう。

Q敵に近付けない?!
A何かにぶつかっていませんか？バックして確かめましょう。

Qレーザービームで敵を壊せない?!
A自分とタンク(敵)の間に木などはありませんか？LOCK ONのトレーニング中じゃありませんか？この時の敵はミサイルでないと壊せません。

QLOCK ON出来ない?!
Aフロントガラスの4隅にカーソルが出ていますか？自分とタンク(敵)の間に木などはありませんか？

Qゲートの間にいるのか、どうかわからない?!
A指示通りに照準を合せたら、必ず「LOW」ギアで直進しましょう。もう一度「二本のゲートの間でていしせよ／」が出た時止まりましょう。後ろにレーダー基地があるはずです。

Qミサイルが撃てない?!
ALOCK ON出来ていますか？又ミサイルは残っていますか？確かめましょう。

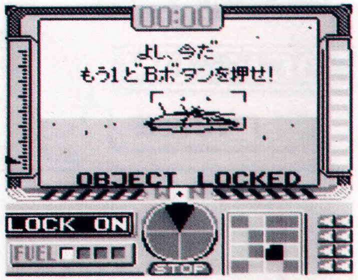

Qミサイルで敵を倒したのにコーチにしかられた？
Aミサイル発射のタイミングはコーチの指示を待ちましょう。

Qファインダー(カーソル)がセンターに来ない?!
AHIGHやTURBOのスピードで走行していませんか？LOWでゆっくり進みましょう。

Qトンネルエントランスに入れない?!
A入り口が正面に来る少し手前で走りはじめ、素早く入りましょう。

Qトンネルの中で網点の壁に何度もぶつかる?!
A✚ボタンを逆に操作していませんか？「⇩で上昇」、「⇧で下降」です。

Q飛んでる時高さ調整したらおっこちた?!
A✚ボタンを逆に操作していませんか？「⇩で上昇」、「⇧で下降」です。1度下降を始めたら加速がついて落ちます。✚ボタンを⇩に1、2度押しましょう。

チョットいいテクニック集

あーもー死にそう!!……な、とき……

- ジャンクションに入って、シールド全補給を選ぶ。
- 各レーダー基地でシールドを補給する。(マス目は1つ回復)。レーダー基地はグリッドマップに描かれた、各エリアの+字印の場所にある。
- 積極的に敵などを攻撃し、マッシュルームを期待する。(マス目は1つ回復)
- POWER CUBE(パワーキューブ)を見つけたら、レーザービームでゆっくりと撃つ、撃つ度にコインのようなものが出てシールドが回復する。

わーミサイルがない〜!!とき……

- ジャンクションに入って、ミサイル全補給を選ぶ。
- 各レーダー基地で、ミサイルを補給する。(1本手に入る)。レーダー基地はグリッドマップに描かれた、各エリアの+字印の場所にある。
- 積極的に、敵などを攻撃し、ミサイルを期待する。(1本手に入る)

これがTETAMUSⅡの全体図だ!!!

実戦中のフィールド上で
STARTボタンを押そう!
とっても便利なペーパー
マップが見られるぞ!!

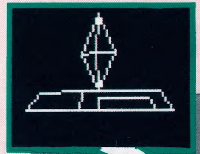

◀NUCLEAR SILO
(ニュークリアサイロ)

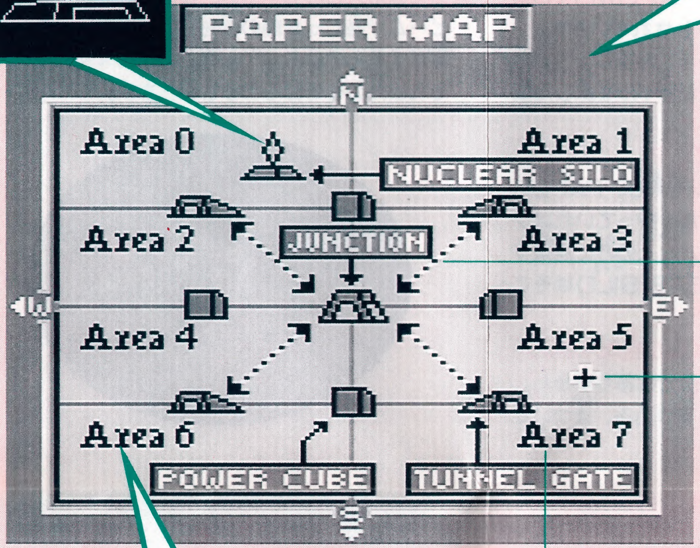

TUNNEL
(トンネル)

＋の場所に君は
今いるんだぞ!

★たとえばエリア0からまっすぐ北へ進むとエリア6に出るんだ！
だってTETAMUSⅡは丸いんだぞ!!

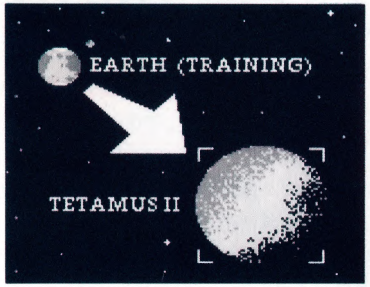

★POWER CRYSTAL
(パワークリスタル)はこのエリアにあるぞ！
さがしだしてNUCLEAR SILOまで運べ!!

▲POWER CRYSTAL
(パワークリスタル)

「VIXIV」の操作方法早見表!

✚ボタン

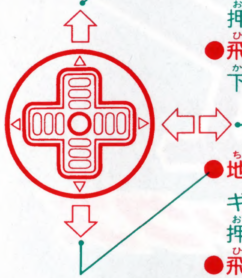

●地上では……
ギアチェンジ──UP。
(STOP▶LOW▶MED▶HIGH)
押したまま……TURBO
●飛行中・トンネル内では……
下降する。

⇦⇨──●左右に旋回する。

●地上では……
ギアチェンジ──DOWN。
押したまま……REV(バック)。
●飛行中・トンネル内では……
上昇する。

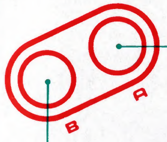

●Ⓐボタン
レーザービーム発射。

●Ⓑボタン
装備した兵器の使用。

●STARTボタン
PAPER MAPの表示。
※トレーニングでは出せません。

●SELECTボタン
取扱説明書参照。

VIXIVの機能が
一目でわかるぞ!!

これがVIXIVのコクピットだ!!!

これは「タイマー」だ!
ミッションによっては時々使うぞ!!

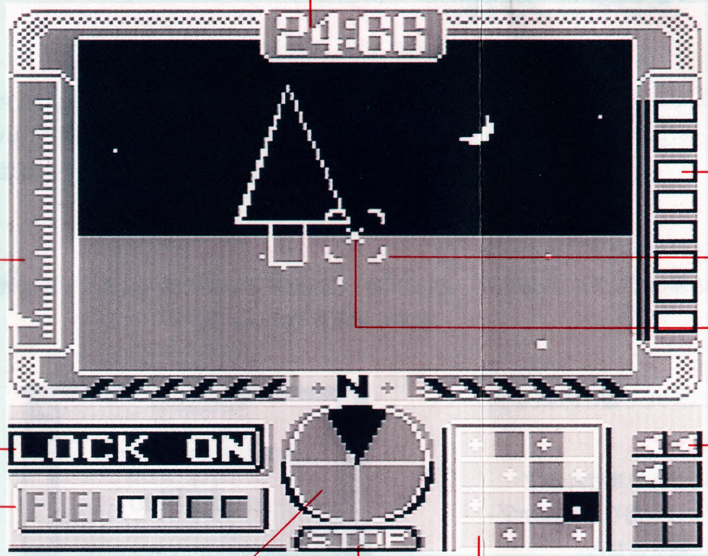

これは「高度計」だ!
飛んでる時高さがわかるぞ!!

「EQUIP窓」だぞ!
今ロックオンを装備しているぞ!

「燃料ゲージ」だぞ!
ターボのとき減るぞ!

これは「レーダースクリーン」だ!
周りのようすがわかるぞ!
上は「コンパス」だ!
向かってる方角がわかるんだ!

「シールドメーター」だ!
真っ黒になったら死ぬぞ!!

エーミングカーソル

照準

「ミサイルゲージ」だ!
持っているミサイルの数がわかるんだぞ!

これが「グリッドマップ」だ!
自分の位置や行ったエリアがわかったりして、
いろいろ便利だ!! ＋はレーダー基地だ!!

走行スピードがわかるぞ!